

AKTUELLE BERATUNGSANGEBOTE IM MOMENTUM

Allgemeine Sozialberatung

jeden Donnerstag
10.30 - 12 Uhr
Caritasverband Schaumberg-Blies e.V.

Beratung zu Betreuungsrecht, Vorsorgevollmacht & Patientenverfügung

jeden Donnerstag ungerade Woche
14 - 15.30 Uhr
Sozialdienst kath. Frauen und Männer
für den Landkreis NK e.V.

Beratung zu den Themen Erziehung, Ehe, Partnerschaft & Familie

14.5. & 11.6. & 9.7. & 27.8.
13.30 - 15 Uhr
Lebensberatung Neunkirchen

Gesprächsangebot für Angehörige von schwerkranken Menschen

15./22.5. & 5./26.6. & 3./17./24./31.7. &
7./21./28.8.
11.30 - 13 Uhr
Ambulantes Hospiz St. Josef Neunkirchen

Gesprächsangebot Kinderhospiz- und Palliativteam

8.5. & 12.6. & 10.7. & 14.8.
11.30 - 13 Uhr
Kinderhospiz- und Palliativteam Saar

Demenzberatung

7.5. & 11.6. & 9.7. & 13.8.
10.30 - 12.30 Uhr
Demenzverein Landkreis Neunkirchen



ES GIBT IMMER JEMANDEN, DER GENAU
DAS SUCHT, WAS DU GEBEN KANNST.

- PAULO COELHO -

Aktuelle Öffnungszeiten

Mittwoch, Donnerstag, Freitag 10-16 Uhr

Samstag 10-13 Uhr



momentum - Kirche am Center
Bliespromenade A1
66538 Neunkirchen

Tel: 06821 - 1799567
(während der Öffnungszeiten)

momentum-nk@bistum-trier.de
www.momentum-nk.de

Unterstützen Sie uns!

momentum - Kirche am Center
IBAN: DE76 5925 2046 0100 0870 89
BIC: SALADE51NKS
Sparkasse Neunkirchen

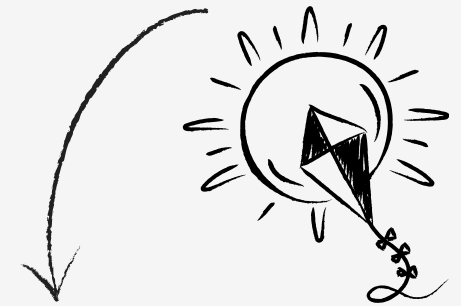

PROGRAMM

MAI - AUGUST 2025

MAI

- **5.5. Smartphone Stammtisch**
Thema: Grundlagen
17-18.30 Uhr | momentum
(Anmeldung erforderlich)
- **6.5. Ein Abend des Erinnerns:
Dietrich Bonhoeffer**
18-19.30 Uhr | momentum
- **8.5. Bewegt in den Tag**
10.15-10.45 Uhr | momentum
- **9.5. Inklusiver Spielenachmittag
mit der WBZ**
16-18 Uhr | momentum
- **13.5. Vortrag Polizei - "Enkeltrick"**
10-12 Uhr | momentum 
- **15.5. Angehörigengruppe Demenz**
16.30-18.30 Uhr | momentum
(Anmeldung erforderlich)
- **16.5. Liedernachmittag**
14-15 Uhr | momentum
- **18.-25.5. Tu Dir was Gutes Woche**
- **19.5. Gedächtnistraining**
Kurs mit 4 Treffen: 19. & 26.5. & 2. & 16.6.
14.30-16 Uhr | momentum
(Anmeldung bis 12.5. erforderlich - Kosten: 45€)
- **21.5. Maiwipferl-Kräuterwanderung**
10-13 Uhr | Fischerhütte Furpach
(Anmeldung erforderlich)
- **22.5. Apotheke Gottes -
Kräuterworkshop** 
16-17.30 Uhr | Pfarrheim Wiebelskirchen
(Anmeldung erforderlich - Kosten: 5€)

Handarbeitsstammtisch
jeden Samstag
10.30-12.30 Uhr | momentum

VERANSTALTUNGEN

JUNI

- **2.6. Smartphone Stammtisch**
Thema: Telefonieren & Fotografieren
17-18.30 Uhr | momentum
(Anmeldung erforderlich)
- **5.6. Bewegt in den Tag**
10.15-10.45 Uhr | momentum
- **12.6. Kontaktcafé Hand in Hand bei
Demenz**
14-16 Uhr | momentum
- **12.6. Angehörigengruppe Demenz**
16.30-18.30 Uhr | momentum
(Anmeldung erforderlich)
- **13.6. "Frieden - Wie geht das?" Theater**
18 Uhr | Stummsche Reithalle
(Anmeldung erforderlich - Eintritt frei) 
- **14.6. Second Hand Kleidermarkt**
10-16 Uhr | momentum
- **18.6. momentum auf dem Cityspieletag**
15-19 Uhr | Stummplatz
- **20.6. Besuch der Anne Frank Ausstellung
am TGSBBZ Neunkirchen**
9.30 Uhr Treffen am momentum
- **20.6. Liedernachmittag**
14-15 Uhr | momentum
- **23.6. Autorenlesung zum Thema
Depression mit Peter Brill**
18 Uhr | momentum
(Anmeldung erforderlich)

JULI

- **2.7. Sommerbasteln**
14-15.30 Uhr | momentum
- **3.7. Bewegt in den Tag**
10.15-10.45 Uhr | momentum

- **7.7. Friseure mit Herz**
10-15 Uhr | momentum
- **7.7. Smartphone Stammtisch**
Thema: App Nutzung
17-18.30 Uhr | momentum
(Anmeldung erforderlich) 
- **8.7. - 18.7. Urlaub ohne Koffer**
Gruppentagesausflüge mit Bus und Bahn
(Infos & Anmeldebogen in separater
Ausschreibung im momentum)
- **11.7. momentum inklusiv mit der WZB**
16-18 Uhr | momentum
- **17.7. Kontaktcafé Hand in Hand bei
Demenz**
14-16 Uhr | momentum
- **17.7. Angehörigengruppe Demenz**
16.30-18.30 Uhr | momentum
(Anmeldung erforderlich)

AUGUST

- **4.8. Smartphone Stammtisch**
Thema: Orientieren & Navigieren
17-18.30 Uhr | momentum
(Anmeldung erforderlich)
- **7.8. Bewegt in den Tag**
10.15-10.45 Uhr | momentum
- **8.8. momentum inklusiv mit der WZB**
16-18 Uhr | momentum
- **22.8. Liedernachmittag**
14-15 Uhr | momentum
- **28.8. Kontaktcafé Hand in Hand bei
Demenz**
14-16 Uhr | momentum
- **28.8. Angehörigengruppe Demenz**
16.30-18.30 Uhr | momentum
(Anmeldung erforderlich)
- **30.8. Sommerfest in Kooperation mit
der Lionshilfe Saar-Ost**
10-17 Uhr | momentum 